标记	修改内容	日期	版本	设计者

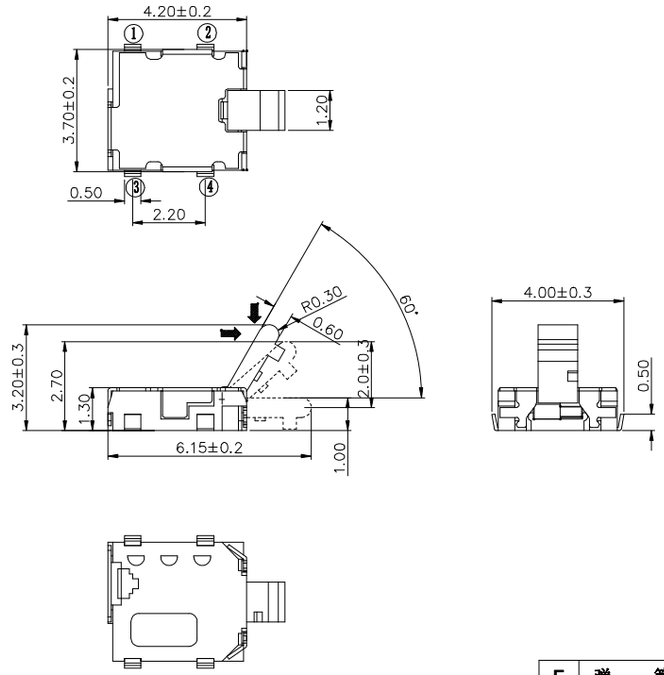

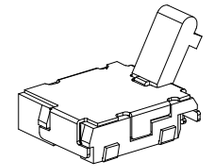

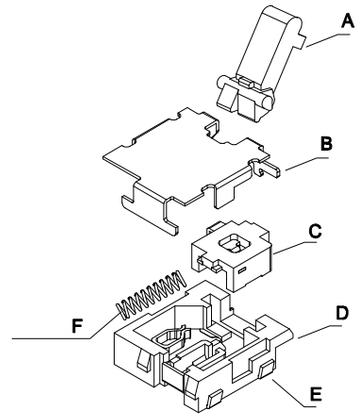

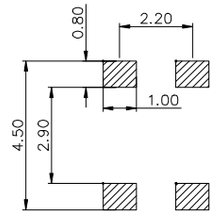

安装尺寸

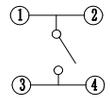

电气原理图

NO.	零件名称 Part Name	Q'TY	材料 Material	镀涂 Plating coating	颜色 colour	备注 Remarks
F	弹　簧	1	不锈钢丝	镀银	银白色	
E	嵌　件	1	磷铜	镀银	银白色镍银	
D	底　座	1	LCP	/	黑　色	
C	滑　块	1	进口增强尼龙	/	黑　色	
B	盖　子	1	不朽钢	/	原　色	
A	按　钮	1	进口增强尼龙	/	黑　色	

项目		标准
电气性能	额定电流：	1mA
	额定电压：	5V DC
	接触电阻：	3Ω max.
	绝缘电阻：	100MΩ min.100V DC
	耐压强度：	100V AC (50/60Hz foy 1 minute)
机械性能	操作力度：	30±20gf
	工作寿命：	50000cycles
	总行程：	1.93mm±0.5mm
环境性能	温度范围：	-40°C ~ +60°C.

未注公差 GENERAL TOLERANCE	角度公差 ANGLE TOLERANCE
X. ±0.3	X.° ±5°
.X ±0.2	.X° ±3°
.XX ±0.1	.XX° ±2°
.XXX ±0.05	.XXX ±1°

客户图(Customer Drawing)

编号: (NO:)	XXXXXXX	产品系列: (Product series)	检测开关
单位: (UNITS)	mm	成品料号: (PART NO)	KFC-W-18
材料: (MAT'L)	XXXXXXX	零件名: (TITLE)	成品
热处理: (HT)HRC:	00-00°	零件号: (DWG NO)	00-00
数量: (Q'TY)	各00PCS	图号: (DRAWING NO)	

视图 (VIEW)

页数 (PAGE) 01-01

东莞市迪松电子科技有限公司

比例 (SCALE)	1:1	设计 (DR)	
图纸 (SIZE)	A4	校对 (CHKD)	
版本 (REV)	A03	核准 (APPD)	